



# Perspectief op School 2017-2018

Alle kinderen verdienen een passende plek in het onderwijs. Binnen passend onderwijs werken scholen samen om dit voor elk kind zo goed mogelijk te bieden.

Dit overzicht geeft een beknopt beeld van de ondersteuning die de school kinderen kan bieden. Vooral als het om specifieke ondersteuningsbehoefte gaat. Of een school voor een kind de juiste plek is zal altijd uit een individueel gesprek over de behoefte van het kind blijken. Dit overzicht biedt een eerste richting.

De taak om ouders te betrekken bij ondersteuning ligt bij:



(Groeps)leraar



Intern Begeleider

## Ondersteuning die de school biedt bij de ontwikkeling van uw kind

### Algemene ontwikkeling:

Specialisten	Gemiddelde aanwezigheid op alle scholen
✓ Autisme-specialist	67 %
✓ Beeldcoach	67 %
✓ Intern begeleider / zorgcoördinator	100 %
✓ Logopedist	92 %
Orthopedagoog	58 %
✓ Psycholoog	58 %
Trajectbegeleider/-medewerker	17 %
✓ Verpleegkundige	8 %
<b>Voorzieningen</b>	
✓ Autiklas	42 %
Observatieklas	8 %
<b>Onderwijsaanbod</b>	
Aanpak	
✓ Aanpak motorische/fysieke ontwikkeling	92 %

### Cognitieve ontwikkeling:

Specialisten	Gemiddelde aanwezigheid op alle scholen
✓ Dyscalculiespecialist	25 %
✓ Dyslexiespecialist	33 %
Laagbegaafdenspecialist	33 %
✓ Reken-/wisk.-specialist	50 %
✓ Remedial teacher	33 %
✓ Specialist meer- en hoogbegaafdheid	17 %
✓ Taal-/leesspecialist	58 %
<b>Voorzieningen</b>	
Hoogbegaafdheidsklas	0 %
Rekenklas	0 %
Schakelklas	0 %
Taalklas	0 %
<b>Onderwijsaanbod</b>	
Aanbod dyscalculie	25 %
✓ Aanbod dyslexie	50 %
✓ Aanbod gediff. instructie	83 %
✓ Aanbod hoog- en meerbegaafdheid	17 %
Aanbod laagbegaafdheid	67 %
✓ Aanbod NT2	25 %
✓ Aanbod spraak/taal	67 %
✓ Rekentraining	42 %
✓ Taaltraining	50 %
Training studievaardigheden	25 %

### Sociaal-emotionele ontwikkeling:

Specialisten	Gemiddelde aanwezigheid op alle scholen
Leerlingbegeleider	25 %
✓ Motorisch remedial teacher	50 %
Schoolmaatschappelijk werker / gezinsspecialist	92 %
✓ Specialist gedrag / sova	83 %
<b>Voorzieningen</b>	
Gedragsgroep	33 %
Time-out voorziening	17 %
Tussenvoorziening (OPDC of rebound)	0 %
<b>Onderwijsaanbod</b>	
✓ Aanpak emotionele ontwikkeling	75 %
✓ Aanpak gedrag(sproblemen)	92 %
✓ Aanpak sociale ontwikkeling	100 %
✓ Aanpak sociale veiligheid	100 %
✓ Agressieregulatietraining	42 %
✓ Rouwverwerking	50 %
✓ Time-out aanpak	50 %
✓ Training sociale vaardigheden	100 %



Meer weten? Neem contact met ons op via [s.sijm@dewissel-hoorn.nl](mailto:s.sijm@dewissel-hoorn.nl) of [S.vangaalen@dewissel-hoorn.nl](mailto:S.vangaalen@dewissel-hoorn.nl)

School voor Speciaal Basisonderwijs De Wissel (00RU00)

## Handelingsgericht werken:

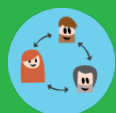

Leraren betrekken ouders als ervaringsdeskundige en partner bij het bedenken en uitvoeren van de aanpak

voldoende



Leraren verkennen en benoemen de onderwijsbehoeften van leerlingen

goed



Leraren zoeken & benutten interesses en sterke kanten van leerlingen

goed



## Visie op ondersteuning

Het uitgangspunt bij de zorg is dat elke leerling bijzonder en uniek is. Er wordt op onze school onderwijs geboden dat past bij de mogelijkheden van de leerling en deze uitdaagt om een stap verder te komen. Dit doen we door: ? Het stellen van (hoge) doelen ? De totale ontwikkeling van de leerling centraal te stellen ? Het kind te benaderen vanuit zijn systeem (gezin) Het leren van leerlingen wordt gestimuleerd binnen een krachtige leeromgeving. Het didactisch klimaat is gericht op het opdoen van succeservaringen. We bereiken dit door het stellen van doelen en het aanbieden van leerstof die het kind uitdaagt deze doelen ook te halen. Het onderwijsaanbod is gebaseerd op de SBO leerlijnen, waarin kennis van de doelgroep en inzichten omtrent leren zijn verwerkt. We werken daarbij opbrengstgericht.

## Ontwikkeldoelen

De school wil zich verder ontwikkelen op de volgende punten:

Nr	Doel
1	Handelingsgericht werken leraren
2	Inrichting intern ondersteuningsproces
3	Ontwikkelen van onderwijsaanbod
4	-
5	-

### Toelichting en legenda

Deze samenvatting is gebaseerd op een uitgebreidere rapportage (het schoolondersteuningsprofiel). In deze korte versie betreft het beschikbare ondersteuning vanuit zowel de school als bestuur en samenwerkingsverband. In de uitgebreidere rapportage is de volledige visie op ondersteuning opgenomen. De gemiddelde score is gebaseerd op alle scholen die Perspectief op School hebben ingevuld.



Meer weten? Neem contact met ons op via  
[s.sijm@dewissel-hoorn.nl](mailto:s.sijm@dewissel-hoorn.nl) of [S.vangaelen@dewissel-hoorn.nl](mailto:S.vangaelen@dewissel-hoorn.nl)

School voor Speciaal Basisonderwijs De  
Wissel (00RU00)